

ICU-BEGINNER-KURS 2013

Internistische Intensivmedizin
Intensivkurs für Einsteiger



4. - 8. November 2013
Leipzig

Inhaltsverzeichnis

	Seite
Allgemeine Hinweise	2
Grußwort	3
Teilnahmegebühren	4
Zimmernachweis	4
Danksagung an die Industrie	5
 DB BAHN	
Sonderangebot der Deutschen Bahn für An- und Abreise	5
Wiss. Programm, 04.11.2013	6
Wiss. Programm, 05.11.2013	8
Wiss. Programm, 06.11.2013	10
Wiss. Programm, 07.11.2013	12
Wiss. Programm, 08.11.2013	14
Anschriften Referenten und Vorsitzende	16
Sponsoren und Aussteller	19
Ausstellungs- und Raumplan	20
Anreisehinweise (ÖPNV, Auto)	22
Impressum	24

ICU-Beginner-Kurs Internistische Intensivmedizin Intensivkurs für Einsteiger

Wissenschaftliche Leitung

L. Engelmann, Leipzig
H.-R. Figulla, Jena
S. Nuding, Halle (Saale)
S. Petros, Leipzig
R. Pfeifer, Jena
S. Rosseau, Berlin
M. Weise, Dresden
K. Werdan, Halle (Saale)

Eine Veranstaltung im Auftrag der



Unter Schirmherrschaft der



Veranstalter

Aey Congresse GmbH
Seumestr. 8
10245 Berlin
Tel.: 030 2900659-4
Fax: 030 2900659-5
E-Mail: info@aey-congresse.de
www.aey-congresse.de

Veranstaltungsort

Leipziger KUBUS
des Helmholtz-Zentrums für
Umweltforschung - UFZ
Permoserstraße 15
04318 Leipzig

Herzliche Einladung zum ICU-Beginner-Kurs in Leipzig!

Liebe Kolleginnen und Kollegen,

Innere Medizin und Intensivmedizin bedingen einander. Für alle Schwerpunkte der Inneren Medizin ist der hohe Entwicklungsstand der Internistischen Intensivmedizin der Unterpfand für deren Leistungen und Erfolge wie umgekehrt auch. Die Erkenntnis hat der Internistischen Intensivmedizin einen festen Platz im Facharztweiterbildungsprogramm zum Internisten verschafft. Nicht zuletzt vermitteln die Arbeitsmethoden der Internistischen Intensivmedizin dem werdenden Internisten das Rüstzeug, um in allen Situationen seiner praktischen Tätigkeit in Ambulanz, Notaufnahme oder auf Station angemessen und sicher handeln zu können. Die Intensivstationen stellen aber auch die Anforderung, schon mit Beginn des Weiterbildungsabschnittes das dort erreichte fachliche Niveau zu erhalten und auszubauen. Das setzt voraus, dass der Arzt dafür vorbereitet seine Tätigkeit auf der Intensivstation beginnt. Diese Vorbereitung betrifft die Vertiefung der Kenntnisse in den pathophysiologischen Abläufen, zu den Wechselwirkungen der Organsysteme, die Rolle systemischer Schädigungen, aber auch den Erwerb des Wissens über evidenzbasierte Maßnahmen in der Intensivmedizin.

Die Deutsche Gesellschaft für Internistische Intensivmedizin und Notfallmedizin (DGIIN) organisiert deshalb flächendeckend Vorbereitungskurse (Beginner- und Facharzturse) für den Weiterbildungsabschnitt Internistische Intensivmedizin nach einem abgestimmten Curriculum, die den Einstieg in das Fachgebiet erleichtern und auch jenes Wissen vermitteln, das der Internist für sein Fachartztkolloquium benötigt. In den Kursen sollen neben theoretischen Kenntnissen auch praktische Fähigkeiten vermittelt werden. Die DGIIN lädt Sie deshalb zu unserem nächsten ICU-Beginner-Kurs im Raum Mitteldeutschland vom 04. - 08.11.2013 nach Leipzig ein.

Die Organisatoren

Teilnahmegebühren

Facharzt/Fachärztin (DGIIN und DGIM*)	450,00 €
Facharzt/Fachärztin	500,00 €
Ausbildungsassistent/in* (DGIIN und DGIM*)	315,00 €
Ausbildungsassistent/in*	350,00 €

* Für die Ermäßigung bitte die entsprechenden Belege (Schreiben der Verwaltung/Kopie des Mitgliedsausweises) beilegen. Eine Nachreichung nach dem Kurs wird nicht anerkannt.

Zertifizierung

Die Zertifizierung durch die Sächsische Landesärztekammer wurde beantragt.

Zimmernachweis

Hotel	EZ inkl. Frühstück
Suite Hotel Leipzig	75,00 €
B&B Hotel Leipzig	45,50 €

Buchung über:

Aey Congresse GmbH

Telefon: 030 29006594

E-Mail: info@aey-congresse.de

Danksagung

Für die Unterstützung der Veranstaltung bedanken wir uns

bei den Sponsoren

CSL Behring GmbH (Bronze)
Pfizer Pharma GmbH (Bronze)*
GE Healthcare

Aussteller

Bayer Vital GmbH*
Boehringer Ingelheim Pharma GmbH & Co. KG*
Dräger Medical Deutschland GmbH
Fresenius Medical Care GmbH
Mitsubishi Pharma Deutschland GmbH
ORION Pharma GmbH

Die Firmen werden an verschiedenen Tagen vor Ort präsent sein.

Einen Stand- und Raumplan finden Sie auf Seite 19 - 21.

* Offenlegung der Beteiligung laut Pharma-Kodex finden Sie auf Seite 19.

Spezial der Deutschen Bahn



Mit dem Kooperationsangebot der Aey Congresse GmbH und der Deutschen Bahn reisen Sie entspannt und komfortabel zu Ihrer Veranstaltung.

Mit Ihrem Umstieg auf die Bahn helfen Sie unserer Umwelt und tragen aktiv zum Klimaschutz bei.

Der Preis für Ihr Veranstaltungsticket zur Hin- und Rückfahrt* beträgt:

■ 2. Klasse 99,- Euro

■ 1. Klasse 159,- Euro

Buchen Sie Ihre Reise telefonisch unter der Service-Nummer +49 0180 6 31 11 53** mit dem Stichwort „Aey Congresse“ und halten Sie Ihre Kreditkarte zur Zahlung bereit.

* Vorausbuchungsfrist mindestens 3 Tage. Mit Zugbindung und Verkauf, solange der Vorrat reicht. Umtausch und Erstattung vor dem 1. Geltungstag 15 EUR, ab dem 1. Geltungstag ausgeschlossen. Gegen einen Aufpreis von 30 EUR sind innerhalb Deutschlands auch vollflexible Fahrkarten (ohne Zugbindung) erhältlich.

** Die Hotline ist Montag bis Samstag von 7:00 - 22:00 Uhr erreichbar, die Telefonkosten betragen 20 Cent pro Anruf aus dem deutschen Festnetz, maximal 60 Cent pro Anruf aus den Mobilfunknetzen.

*** Preisänderungen vorbehalten. Angaben ohne Gewähr.

Montag, 4. November 2013

08:15 - 12:00 **Grundlagen I**
Moderation: **L. Engelmann, Leipzig**

08:15 - 08:30 Begrüßung
L. Engelmann, Leipzig

08:30 - 09:00 "Blind date" Intensivstation?
L. Engelmann, Leipzig

09:00 - 09:30 Reanimation
R. Pfeifer, Jena

09:30 - 10:00 Akuter Thoraxschmerz
M. Fritzenwanger, Jena

10:00 - 10:30 Kaffeepause

10:30 - 11:00 Akute Bewusstseinsstörungen
A. Schulz, Leipzig

11:00 - 11:30 Akutes Abdomen
D. Schreiter, Dresden

11:30 - 12:00 Akute Blutungen
S. Petros, Leipzig

12:00 - 12:30 **Der tägliche klinische Fall**
S. Petros, Leipzig

12:30 - 13:15 Mittagspause

13:15-15:15 **Praktische Workshops**

Reanimation
Hämodynamik
Beatmung
Katheter
Dialyse

Montag, 4. November 2013

15:15 - 18:15 **Grundlagen II**
Moderation: **M. Weise, Dresden**

15:15 - 15:45 Röntgen am Bett
G. Borte, Leipzig

15:45 - 16:15 Sonographie auf der Intensivstation
V. Keim, Leipzig

16:15 - 16:45 Kaffeepause

16:45 - 17:15 Echokardiographie
M. Weise, Dresden

17:15 - 17:45 Analgosedierung
A. Reske, Leipzig

17:45 - 18:15 Grundlagen der Ernährung
S. Petros, Leipzig

Dienstag, 5. November 2013

08:30 - 12:00	Grundlagen III
Moderation:	M. Weise, Dresden
08:30 - 09:00	Hämodynamik: Bedeutung klinischer Befunde <i>S. Kindler, Pirna</i>
09:00 - 09:30	Hämodynamik: invasive Messungen <i>S. Kindler, Pirna</i>
09:30 - 10:00	Rationelles Monitoring durch Laborparameter <i>T. Kaiser, Leipzig</i>
10:00 - 10:30	Kaffeepause
10:30 - 11:00	Hygiene auf der Intensivstation <i>D. V. Schmitt, Leipzig</i>
11:00 - 11:30	Grundlagen der Antibiotikatherapie <i>D. V. Schmitt, Leipzig</i>
11:30 - 12:00	Mikrobiologie: Anforderungen an den jungen Kliniker <i>A. C. Rodloff, Leipzig</i>
12:00 - 12:30	Der tägliche klinische Fall
	S. Kindler, Pirna
12:30-13:15	Mittagspause
13:15-15:15	Praktische Workshops
	Reanimation Hämodynamik Beatmung Katheter Dialyse

Dienstag, 5. November 2013

15:15 - 18:45	Schock
Moderation:	K. Werdan, Halle (Saale)
15:15 - 15:45	Pathophysiologie des Schocks <i>K. Werdan, Halle (Saale)</i>
15:45 - 16:15	Wie erkenne ich den Schockpatienten in der Klinik? <i>S. Petros, Leipzig</i>
16:15 - 16:45	Kaffeepause
16:45 - 17:15	Diagnostik der Organversagenszustände <i>U. Müller-Werdan, Halle (Saale)</i>
17:15 - 17:45	Grundlagen der Schocktherapie: Volumen vs. Katecholamine <i>L. Engelmann, Leipzig</i>
17:45 - 18:15	Diagnostik der Sepsis <i>L. Engelmann, Leipzig</i>
18:15 - 18:45	Therapie von schwerer Sepsis und septischem Schock <i>S. Nuding, Halle (Saale)</i>

Mittwoch, 6. November 2013

08:30 - 11:00 Moderation:	Respiratorische Insuffizienz S. Rosseau, Berlin
08:30 - 09:00	Pathophysiologie der respiratorischen Insuffizienz <i>S. Rosseau, Berlin</i>
09:00 - 09:30	Hypoxämische respiratorische Insuffizienz <i>N. Frost, Berlin</i>
09:30 - 10:00	Hyperkapnische respiratorische Insuffizienz <i>F. Schlenk, Berlin</i>
10:00 - 10:30	Kaffeepause
10:30 - 11:00	Grundlagen des Weaning <i>J. Wagner, Berlin</i>
11:00 - 12:00	Der tägliche klinische Fall S. Rosseau, Berlin
12:00-12:45	Mittagspause
12:45-14:45	Praktische Workshops
	Reanimation Hämodynamik Beatmung Katheter Dialyse

Mittwoch, 6. November 2013

14:45 - 17:15 Moderation:	Gastroenterologie: Therapie gastrinintestinaler Ereignisse D. Schreiter, Dresden
14:45 - 15:15	Gastrointestinale Blutung <i>S. Brückner, Dresden</i>
15:15 - 15:45	Mesenteriale Ischämien <i>D. Schreiter, Dresden</i>
15:45 - 16:15	Kaffeepause
16:15 - 16:45	Behandlung der akuten Pankreatitis <i>J. Mössner, Leipzig</i>
16:45 - 17:15	Management von akutem und chronischem Leberversagen <i>T. Berg, Leipzig</i>

Donnerstag, 7. November 2013

08:30 - 12:00 Moderation:	Kardiovaskuläre Probleme I S. Nuding, Halle (Saale)
08:30 - 09:00	Therapie des AMI <i>T.-C. Pörner, Jena</i>
09:00 - 09:30	Strategien bei ventrikulären Tachykardien <i>S. Gielen, Halle (Saale)</i>
09:30 - 10:00	Vorhofflattern/-flimmern: Prophylaxe und Therapie <i>K. M. Heinroth, Halle (Saale)</i>
10:00 - 10:30	Kaffeepause
10:30 - 11:00	Therapie mit alten und neuen Antithrombotika <i>S. Gielen, Halle (Saale)</i>
11:00 - 11:30	Patient mit AICD/HSM auf der ITS <i>D. Pfeiffer, Leipzig</i>
11:30 - 12:00	Management bei erworbenen Blutgerinnungsstörungen <i>S. Petros, Leipzig</i>
12:00 - 12:30	Der tägliche klinische Fall S. Petros, Leipzig
12:30-13:15	Mittagspause
13:15-15:15	Praktische Workshops
	Reanimation Hämodynamik Beatmung Katheter Dialyse

Donnerstag, 7. November 2013

15:15 - 16:15 Moderation:	Kardiovaskuläre Probleme II R. Pfeifer, Jena
15:15 - 15:45	Akute Herzinsuffizienz/ kardiogene Schock-Therapie <i>H. Thiele, Leipzig</i>
15:45 - 16:15	Therapeutische Hypothermie <i>R. Pfeifer, Jena</i>
16:15 - 16:45	Kaffeepause
16:45 - 17:45 Moderation:	Volumenersatz/Transfusionsmanagement/Elektrolyte L. Engelmann, Leipzig
16:45 - 17:15	Lebensbedrohliche Elektrolytstörungen <i>L. Weidhase, Leipzig</i>
17:15 - 17:45	Volumenersatz - Kristalloid, Kolloid, Albumin, Blut <i>L. Engelmann, Leipzig</i>

Freitag, 8. November 2013

08:30 - 10:00 Moderation:	Akutes Nierenversagen L. Weidhase, Leipzig
08:30 - 09:00	Ursachen, Diagnostik und Therapie des akuten Nierenversagens - Rolle der Diuretika <i>T. H. Lindner, Leipzig</i>
09:00 - 09:30	Nierenersatztherapie in der Intensivmedizin <i>L. Weidhase, Leipzig</i>
09:30 - 10:00	Akute Vergiftungen: Diagnostisches und therapeutisches Vorgehen <i>R.-T. Blank, Rüsselsheim</i>
10:00 - 10:30	Kaffeepause
10:30 - 12:00 Moderation:	Neuropsychiatrische Notfälle D. Schneider, Leipzig
10:30 - 11:00	Endokrinologische Notfälle <i>A. Spens, Halle (Saale)</i>
11:00 - 11:30	Krampfanfall <i>S. Hallmeyer-Elgner, Dresden</i>
11:30 - 12:00	Delirmanagement <i>W. Köhler, Wermisdorf</i>
12:00 - 12:30	Der tägliche klinische Fall L. Weidhase, Leipzig
12:30-13:15	Mittagspause
13:15-15:15	Praktische Workshops
	Reanimation Hämodynamik Beatmung Katheter Dialyse

Freitag, 8. November 2013

15:15 - 17:00 Moderation:	Verschiedenes D. Schneider, Leipzig
15:15 - 15:45	Schlaganfall <i>A. Stoll, Altenburg</i>
15:45 - 16:15	Kommunikation und Ethik <i>O. Riha, Leipzig</i>
16:15 - 16:45	Hirntoddiagnostik, Organspende <i>D. Schneider, Leipzig</i>
16:45 - 17:00	Verabschiedung <i>L. Engelmann, Leipzig</i>

Anschriften Vorsitzende und Referenten

Berg, Thomas, Prof. Dr., Universitätsklinikum Leipzig A. ö. R., Medizinische Klinik und Poliklinik II, Fachbereich Gastroenterologie/Hepatology, Liebigstr. 20, 04103 Leipzig

Blank, Ralf-Thomas, Prof. Dr., GPR Gesundheits- und Pflegezentrum Rüsselsheim gGmbH, II. Medizinische Klinik, Intensivmedizin, August-Bebel-Str. 59, 65428 Rüsselsheim

Borte, Gudrun, Dr., Universitätsklinikum Leipzig A. ö. R., Klinik und Poliklinik für Diagnostische und Interventionelle Radiologie, Liebigstr. 20, 04103 Leipzig

Brückner, Stefan, Dr., Technische Universität Dresden, Universitätsklinikum Carl Gustav Carus, Medizinische Klinik und Poliklinik I, Fetscherstr. 74, 01307 Dresden

Engelmann, Lothar, Prof. Dr., Sigebandweg 25, 04279 Leipzig

Fritzenwanger, Michael, Dr., Friedrich-Schiller-Universität Jena, Klinik für Innere Medizin I, Kardiologie, Angiologie, internistische Intensivmedizin, Erlanger Allee 101, 07740 Jena

Frost, Nikolaj, Charité - Universitätsmedizin Berlin, Campus Charité Mitte, Med. Klinik m. S. Infektiologie und Pneumologie, Charitéplatz 1, 10117 Berlin

Gielen, Stephan, PD Dr., Martin-Luther-Universität Halle-Wittenberg, Universitätsklinikum, Universitätsklinik und Poliklinik für Innere Medizin III, Ernst-Grube-Str. 40, 06097 Halle (Saale)

Hallmeyer-Elgner, Susanne, Dr., Technische Universität Dresden, Universitätsklinikum Carl Gustav Carus, Klinik und Poliklinik für Neurologie, Fetscherstr. 74, 01307 Dresden

Heinroth, Konstantin M., PD Dr., Martin-Luther-Universität Halle-Wittenberg, Universitätsklinikum, Universitätsklinik und Poliklinik für Innere Medizin III, Ernst-Grube-Str. 40, 06097 Halle (Saale)

Kaiser, Thorsten, Dr., Universitätsklinikum Leipzig A.ö.R., Institut für Laboratoriumsmedizin, M3: Immundiagnostik, Endokrinologische Diagnostik, Liebigstraße 27, 04103 Leipzig

Keim, Volker, Prof. Dr., Universitätsklinikum Leipzig AöR, Interdisziplinäre zentrale Ultraschalleinheit, Liebigstr. 20, 04103 Leipzig

Kindler, Sven, Dr., Klinikum Pirna, Klinik für Innere Medizin II, Struppener Str. 13, 01796 Pirna

Köhler, Wolfgang, , Fachkrankenhaus Hubertusburg, Klinik für Neurologie und neurologische Intensivmedizin, An der Hubertusburg 85, 04779 Wernsdorf

Anschriften Vorsitzende und Referenten

Lindner, Tom H., Prof. Dr., Universitätsklinikum Leipzig A. ö. R., Department für Innere Medizin, Klinik und Poliklinik für Endokrinologie und Nephrologie, Liebigstr. 22, 04103 Leipzig

Mössner, Joachim, Prof. Dr., Universitätsklinikum Leipzig A. ö. R., Medizinische Klinik und Poliklinik für Gastroenterologie/Rheumatologie, Liebigstr. 20, 04103 Leipzig

Müller-Werdan, Ursula, Prof. Dr., Martin-Luther-Universität Halle-Wittenberg, Universitätsklinikum, Universitätsklinik und Poliklinik für Innere Medizin III, Ernst-Grube-Str. 40, 06097 Halle (Saale)

Nuding, Sebastian, Dr., Martin-Luther-Universität Halle-Wittenberg, Universitätsklinikum, Universitätsklinik und Poliklinik für Innere Medizin III, Ernst-Grube-Str. 40, 06120 Halle (Saale)

Petros, Sirak, PD Dr., Universitätsklinikum Leipzig A. ö. R., Department für Innere Medizin, Neurologie und Dermatologie, Interdisziplinäre Internistische Intensivmedizin, Liebigstr. 20, 04103 Leipzig

Pfeifer, Rüdiger, Dr., Friedrich-Schiller-Universität Jena, Klinik für Innere Medizin I, Kardiologie, Angiologie, internistische Intensivmedizin, Erlanger Allee 101, 07740 Jena

Pfeiffer, Dietrich, Prof. Dr., Universitätsklinikum Leipzig A. ö. R., Department für Innere Medizin, Neurologie und Dermatologie, Abteilung Kardiologie/Angiologie, Liebigstr. 20, 04103 Leipzig

Pörner, Tudor-Constantin, PD Dr., Friedrich-Schiller-Universität Jena, Universitätsklinikum, Klinik für Innere Medizin I, Erlanger Allee 101, 07740 Jena

Reske, Alexander, PD Dr., Universitätsklinikum Leipzig A. ö. R., Klinik und Poliklinik für Anästhesiologie und Intensivtherapie, Liebigstr. 20, 04103 Leipzig

Riha, Ortrun, Prof. Dr. Dr., Karl-Sudhoff-Institut für Geschichte der Medizin und der Naturwissenschaften, Käthe-Kollwitz-Str. 82, 04109 Leipzig

Rodloff, Arne C., Prof. Dr., Universität Leipzig, Institut für Medizinische Mikrobiologie und Infektionsepidemiologie, Liebigstr. 24, 04103 Leipzig

Rosseau, Simone, Dr., Charité - Universitätsmedizin Berlin, Campus Charité Mitte, Med. Klinik m. S. Infektiologie und Pneumologie, Charitéplatz 1, 10117 Berlin

Schlenk, Florian, Dr., Charité - Universitätsmedizin Berlin, Campus Charité Mitte, Med. Klinik m. S. Infektiologie und Pneumologie, Charitéplatz 1, 10117 Berlin

Anschriften Vorsitzende und Referenten

Schmitt, Dirk V., Dr., Herzzentrum Leipzig, Klinik für Herzchirurgie, Strümpellstr. 39, 04289 Leipzig

Schneider, Dietmar, Prof. Dr., Universitätsklinikum Leipzig A.ö.R., Klinik und Poliklinik für Anästhesiologie und Intensivtherapie, Liebigstr. 20, 04103 Leipzig

Schreiter, Dierk, Dr., Technische Universität Dresden, Universitätsklinikum Carl Gustav Carus, Klinik und Poliklinik für Viszeral-, Thorax- und Gefäßchirurgie, Fetscherstr. 74, 01307 Dresden

Schulz, Andreas, Dr., Universitätsklinikum Leipzig A.ö.R., Klinik und Poliklinik für Neurologie, Intensivtherapiestation und Stroke Unit, Liebigstraße 20, 04103 Leipzig

Spens, Antje, Dr., Martin-Luther-Universität Halle-Wittenberg, Universitätsklinikum, Universitätsklinik und Poliklinik für Innere Medizin II, Ernst-Grube-Str. 40, 06097 Halle (Saale)

Stoll, Anett, Kreiskrankenhaus Altenburg GmbH, Klinik für Neurologie und neurologische Intensivmedizin, Am Waldessaum 10, 04600 Altenburg

Thiele, Holger, Prof. Dr., Universität Leipzig - Herzzentrum, Klinik für Innere Medizin/Kardiologie, Strümpellstr. 39, 04289 Leipzig

Wagner, Janine, Charité - Universitätsmedizin Berlin, Campus Charité Mitte, Med. Klinik m. S. Infektiologie und Pneumologie, Charitéplatz 1, 10117 Berlin

Weidhase, Lorenz, Dr., Universitätsklinikum Leipzig A.ö.R., Department für Innere Medizin, Neurologie und Dermatologie, Interdisziplinäre Internistische Intensivmedizin, Liebigstr. 20, 04103 Leipzig

Weise, Matthias, Dr., Technische Universität Dresden, Universitätsklinikum Carl Gustav Carus, Medizinische Klinik und Poliklinik III, Fetscherstr. 74, 01307 Dresden

Werdan, Karl, Prof. Dr., Martin-Luther-Universität Halle-Wittenberg, Universitätsklinikum, Universitätsklinik und Poliklinik für Innere Medizin III, Ernst-Grube-Str. 40, 06097 Halle (Saale)

Sponsoren und Aussteller

Bronze-Sponsor	Stand-Nr.
CSL Behring GmbH	10
Pfizer Pharma GmbH	12
Sponsor	
GE Healthcare	kein Stand
Aussteller	
Bayer Vital GmbH	2
Boehringer Ingelheim Pharma GmbH & Co. KG	1
Dräger Medical Deutschland GmbH	9
Fresenius Medical Care GmbH	13
Mitsubishi Pharma Deutschland GmbH	3
ORION Pharma GmbH	11

Offenlegung der Unterstützung

1. Bayer Vital GmbH - Ausstellungsstand - 600 €
2. Boehringer Ingelheim Pharma GmbH & Co. KG - Ausstellungsstand - 500 €
3. Pfizer Pharma GmbH - Ausstellungsstand, Taschenbeilage, Kugelschreiber/Schreibblöcke - Bronze-Sponsor / 1,500 €

Ausstellungs-/Raumplan

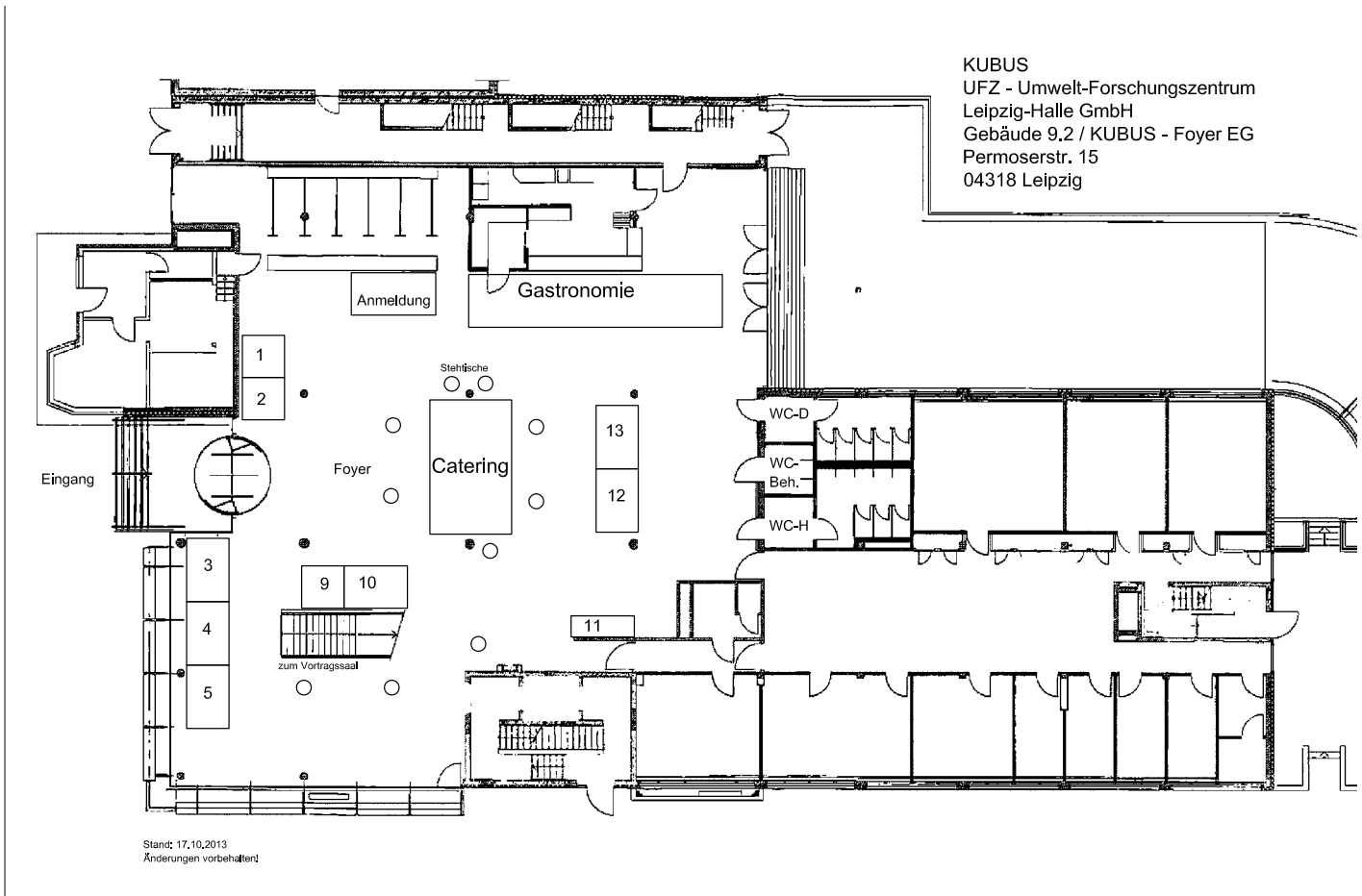

Anreise

Leipziger KUBUS
des Helmholtz-Zentrums für Umweltforschung - UFZ
Permoserstraße 15
04318 Leipzig

Auto:

von der A14 (Abfahrt Leipzig-Ost),
Richtung Stadtzentrum in die Permoserstraße

Bahn:

Ab Hauptbahnhof mit Straßenbahnlinie 3 (Richtung Sommerfeld) oder 13 (Richtung Taucha) bis Haltestelle Torgauer/Permoserstraße, die Straße überqueren und in die Permoserstraße in östlicher Richtung gehen. Nach ca. 300 Metern links ist die Pforte des UFZ.

Fahrtzeit ca. 15 Minuten

Bitte nutzen Sie die Bahnauskunft um Fahrtzeit und Fahrpreis jeweils konkret für Ihre Reise zu ermitteln.

Flugzeug:

ab Flughafen Leipzig/Halle den Regionalexpress bis Hauptbahnhof, dann mit der Straßenbahn zum UFZ
Abfahrt Flughafen im 30-Minuten-Takt, Kosten 3,20 EUR

Taxi:

vom Hauptbahnhof ca. 8 Euro

vom Flughafen Leipzig/Halle ca. 30 Euro

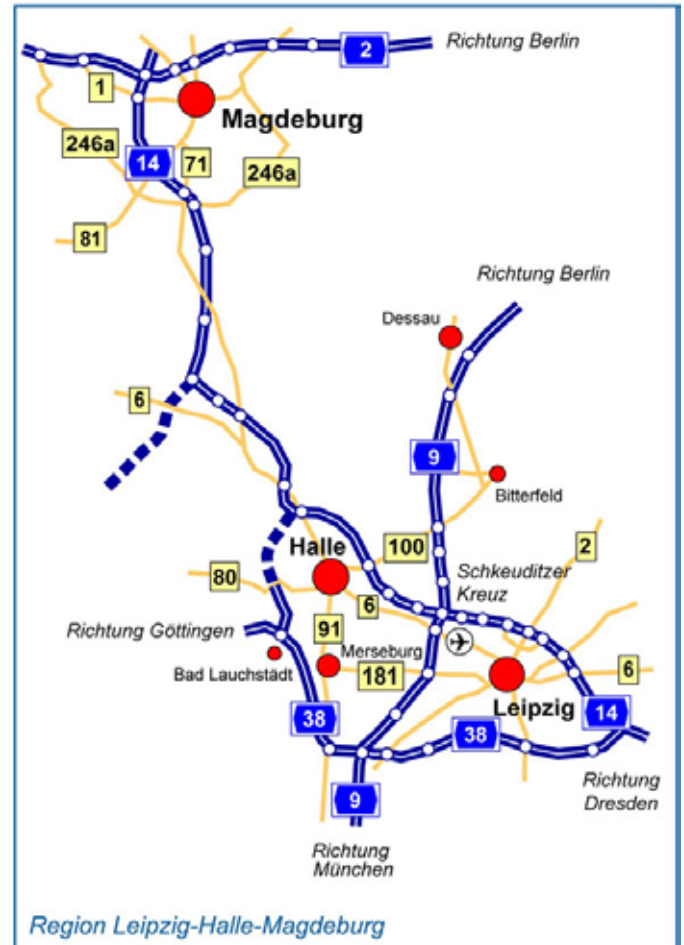

Impressum

Redaktioneller Inhalt: L. Engelmann, Leipzig
H.-R. Figulla, Jena
S. Nuding, Halle (Saale)
S. Petros, Leipzig
R. Pfeifer, Jena
S. Rosseau, Berlin
M. Weise, Dresden
K. Werdan, Halle (Saale)

**Umsetzung/
Gestaltung:** *Aey Congresse GmbH*
Seumestr. 8
10245 Berlin
Telefon: +49 (0) 30 2900659-4
Telefax: +49 (0) 30 2900659-5
info@aey-congresse.de
www.aey-congresse.de

Druck: agit-druck GmbH
Adalbertstr. 7-8
10999 Berlin
Telefon: +49 (0) 30 614-6548
Telefax: +49 (0) 30 615-3183
info@agit-druck.com
www.agit-druck.com

Stand bei Drucklegung: Für Programmänderungen, Verschiebungen und Ausfälle von Veranstaltungen wird keine Gewähr übernommen.

Programmaktualisierungen unter www.aey-congresse.de