

ICU-BEGINNER-KURS

2013

Internistische Intensivmedizin
Intensivkurs für Einsteiger



9. - 13. September 2013
Tübingen



dgiin

Deutsche Gesellschaft für Internistische
Intensivmedizin und Notfallmedizin

**ICU-Beginner-Kurs
Internistische
Intensivmedizin**

9. - 13. September 2013
in Tübingen

Wissenschaftliche Leitung

Prof. Dr. med. Reimer Riessen,
Tübingen

PD Dr. med. Hans-Jörg Busch,
Freiburg

Inhaltsverzeichnis

	Seite
Allgemeine Hinweise	3
Grußwort	4
Teilnahmegebühren	5
Zimmernachweis	5
Danksagung	5
Spezialangebot der Deutschen Bahn	6
Wiss. Programm, 09.09.2013	7
Wiss. Programm, 10.09.2013	8
Wiss. Programm, 11.09.2013	9
Wiss. Programm, 12.09.2013	10
Wiss. Programm, 13.09.2013	11
Ausstellungs- und Raumplan	12
Sponsoren und Aussteller	14
Anschriften der Referenten	15
Anreiseinformationen	17
Lageplan DocLab	19
Impressum	20

ICU-Beginner-Kurs 2013

Wissenschaftliche Leitung

Prof. Dr. med. Reimer Riessen, Tübingen
PD Dr. med. Hans-Jörg Busch, Freiburg

Eine Veranstaltung im Auftrag der



Unter Schirmherrschaft der



Organisation/Veranstalter

Aey Congresse GmbH
Seumestr. 8
10245 Berlin
Tel.: 030 2900659-4
Fax: 030 2900659-5
E-Mail: info@aey-congresse.de
www.aey-congresse.de

Veranstaltungsort

DocLab

Interdisziplinäres Bildungszentrum
Universität Tübingen/Medizinische Fakultät
Universitätsklinikum Tübingen
Elfriede-Aulhorn-Str. 10
72076 Tübingen

Herzliche Einladung zum ICU- Beginner-Kurs in Tübingen!

Verehrte Kolleginnen und
Kollegen,



wir möchten Sie recht herzlich zum Basiskurs Internistische Intensivmedizin nach Tübingen einladen. Der Kurs findet unter der Schirmherrschaft der Deutschen Gesellschaft für Internistische Intensiv- und Notfallmedizin (DGIIN) in Kooperation mit der Universitätsklinik Freiburg an der Universitätsklinik Tübingen statt.

Mit diesem Kurs möchten wir Kolleginnen und Kollegen ansprechen, die noch keine oder wenig Erfahrung in der Intensivmedizin besitzen.

Die internistische Intensivmedizin steht vor der Verpflichtung, die enormen Verbesserungen der Therapiemöglichkeiten an die Anwender zu vermitteln wie es für die optimale Behandlung schwer erkrankter internistischer Patienten auf einer Intensivstation erforderlich ist.

Der Kurs legt besonderen Wert auf das interaktive Erarbeiten und die Diskussion anhand von klinischen Fallbeispielen. Die theoretischen Inhalte, durch aktuelle Studien und Entwicklungen untermauert sowie in Basis- und Grundwissen zusammengefasst, werden durch Hands-On Kurse und praktische Fallbeispiele ergänzt.

Ziel des Basiskurs Internistische Intensivmedizin ist es einen Überblick über die wichtigsten Erkrankungen, diagnostischen Maßnahmen und therapeutischen Konzepte der internistischen Intensivtherapie zu geben, um optimale Startmöglichkeiten für die Arbeit auf einer Intensivstation zu gewährleisten.

Der Kurs wurde durch den Vorstand der DGIIN akkreditiert und ist Teil der regelmäßigen Fortbildungsveranstaltungen der DGIIN.

Wir freuen uns darauf, Sie in Tübingen begrüßen zu dürfen.

Hans-Jörg Busch Reimer Riessen

Teilnahmegebühren

Facharzt/Fachärztin (DGIIN/DGIM*)	450,00 €
Facharzt/Fachärztin	500,00 €
Ausbildungsassistent/in* (DGIIN/DGIM*)	315,00 €
Ausbildungsassistent/in*	350,00 €

* Für die Ermäßigung bitte die entsprechenden Belege (Schreiben der Verwaltung) beilegen. Eine Nachreichung nach dem Kurs wird nicht anerkannt.

Zertifizierung

Die Veranstaltung wurde bei der Landesärztekammer Baden-Württemberg beantragt.

Zimmernachweis

Hotel	Entfernung	EZ inkl. Frühstück
Hotel Katharina garni Lessingstr. 2 72076 Tübingen	2,3 km	77,00 €

Buchung über:

Aey Congresse GmbH
Telefon: 030 29006594
E-Mail: info@aey-congresse.de

Danksagung

Für die Unterstützung der Veranstaltung bedanken wir uns bei folgenden Sponsoren

COOK Deutschland GmbH
Mitsubishi Pharma Deutschland GmbH
Orion Pharma GmbH
PULSION Medical Systems SE
Thermo Fisher Scientific
MSD SHARP & DOHME GMBH

Spezial der Deutschen Bahn



Mit dem Kooperationsangebot der Aey Congresse GmbH und der Deutschen Bahn reisen Sie entspannt und komfortabel zu Ihrer Veranstaltung.

Mit Ihrem Umstieg auf die Bahn helfen Sie unserer Umwelt und tragen aktiv zum Klimaschutz bei.

Der Preis für Ihr Veranstaltungsticket zur Hin- und Rückfahrt* beträgt:

2. Klasse 99,- Euro

1. Klasse 159,- Euro

Buchen Sie Ihre Reise telefonisch unter der Service-Nummer +49 0180 6 31 11 53** mit dem Stichwort „Aey Congresse“ und halten Sie Ihre Kreditkarte zur Zahlung bereit.

* Vorausbuchungsfrist mindestens 3 Tage. Mit Zugbindung und Verkauf, solange der Vorrat reicht. Umtausch und Erstattung vor dem 1. Geltungstag 15 €, ab dem 1. Geltungstag ausgeschlossen. Gegen einen Aufpreis von 30 € sind innerhalb Deutschlands auch vollflexible Fahrkarten (ohne Zugbindung) erhältlich.

** Die Hotline ist Montag bis Samstag von 7:00 - 22:00 Uhr erreichbar, die Telefonkosten betragen 20 Cent pro Anruf aus dem deutschen Festnetz, maximal 60 Cent pro Anruf aus den Mobilfunknetzen.

*** Preisänderungen vorbehalten. Angaben ohne Gewähr.

Montag, 9. September 2013

09:00 - 14:30 Seminarraum

09:00 - 09:30 Begrüßung
R. Riessen, Tübingen

09:30 - 10:15 Organisatorische Aspekte einer Intensivstation
R. Riessen, Tübingen

10:15 - 10:45 Kaffeepause

10:45 - 11:30 Ersteinschätzung eines Intensivpatienten
M. Haap, Tübingen

11:30 - 12:15 Reanimation
C. Busche, Freiburg

12:15 - 13:15 Mittagspause

13:15 - 14:00 Post-Reanimations-Behandlung
C. Busche, Freiburg

14:00 - 14:30 Kaffeepause

14:30 - 18:30 Workshops

Workshop Reanimation

C. Busche, Freiburg; A. Daum, Tübingen

Workshop Invasive Techniken

M. Haap, Tübingen; O. Tschritter, Tübingen

Workshop Sonographie

M. Steurer, Tübingen; F. Riewerts, Tübingen;
P. Schubert, Tübingen; R. Riessen, Tübingen

Dienstag, 10. September 2013

08:00 - 14:00 Seminarraum

08:00 - 08:45 Pathophysiologie der respiratorischen
Insuffizienz
R. Riessen, Tübingen

08:45 - 09:30 Sauerstofftherapie
N. Schwabbauer, Tübingen

09:30 - 10:00 Kaffeepause

10:00 - 10:45 Nicht-invasive Beatmung
N. Schwabbauer, Tübingen

10:45 - 11:30 Intubation und schwieriger Atemweg
H.-J. Busch, Freiburg

11:30 - 12:30 Mittagspause

12:30 - 13:30 Grundprinzipien der maschinellen Beatmung
R. Riessen, Tübingen

13:30 - 14:00 Kaffeepause

14:00 - 18:00 Workshops

Workshop Difficult airway

H.-J. Busch, Freiburg; A. Daum, Tübingen
Mit freundlicher Unterstützung der Firma
COOK Deutschland GmbH

Workshop Beatmung

N. Schwabbauer, Tübingen; R. Riessen, Tübingen
Mit freundlicher Unterstützung von ResMed GmbH & Co. KG

Workshop Nicht-invasive Beatmung

ResMed GmbH & Co. KG

Mittwoch, 11. September 2013

08:00 - 16:00 Seminarraum

08:00 - 08:45 Pathophysiologie des Schocks
H.-J. Busch, Freiburg

08:45 - 09:30 Erweitertes hämodynamisches Monitoring
H.-J. Busch, Freiburg

09:30 - 10:00 Kaffeepause

10:00 - 11:00 Volumenmanagement
R. Riessen, Tübingen

11:00 - 12:00 Vasoaktive und inotrope Substanzen
R. Riessen, Tübingen

12:00 - 13:00 Mittagspause

13:00 - 13:50 Kardiogener Schock
T. Wengenmayer, Freiburg

13:50 - 14:40 Hämorrhagischer und anaphylaktischer
Schock
M. Haap, Tübingen

14:40 - 15:30 Septischer Schock
R. Riessen, Tübingen

15:30 - 16:00 Kaffeepause

16:00 - 18:00 Workshops

Workshop Falldiskussionen hämodynamisches Management

H.-J. Busch, Freiburg; T. Wengenmayer, Freiburg

Workshop Volumenstatus mit Echo und US

R. Riessen, Tübingen

Workshop Picco

PULSION Medical Systems SE

Donnerstag, 12. September 2013

08:00 - 18:00 Seminarraum

08:00 - 08:45 Antibiotikatherapie
R. Riessen, Tübingen

08:45 - 09:30 Nosokominale Infektionen
K. Schröppel, Tübingen

09:30 - 10:00 Kaffeepause

10:00 - 11:00 Akutes Koronarsyndrom
A. Bauer, Tübingen

11:00 - 12:00 Hirntoddiagnostik und Organspende
Y. Weber, Tübingen; P. Petersen, Tübingen

12:00 - 13:00 Mittagspause

13:00 - 13:45 Herzrhythmusstörungen
J. Schreieck, Tübingen; C. Eick, Tübingen

13:45 - 14:45 Akutes Nierenversagen
A. Ganner, Freiburg

14:45 - 15:15 Kaffeepause

15:15 - 16:05 Lebererkrankungen
D. Egetemeyr, Tübingen

16:05 - 16:55 Ulkusprophylaxe, GI-Blutungen
F. Graepler, Tübingen

16:55 - 17:55 Neurologische Erkrankungen
S. Poli, Tübingen

Freitag, 13. September 2013

08:00 - 17:00 Seminarraum

08:00 - 09:15 Endokrinologische Erkrankungen und
Elektrolytstörungen
O. Tschritter, Tübingen

09:15 - 10:00 Analgesie und Sedierung
D. Grauer, Tübingen; R. Riessen, Tübingen

10:00 - 10:30 Kaffeepause

10:30 - 11:15 Ernährung des Intensivpatienten
K. Fink, Freiburg

11:15 - 12:00 Therapie mit Blutprodukten
O. Langner, Freiburg

12:00 - 13:00 Mittagspause

13:00 - 13:45 Intoxikationen
C. Busche, Freiburg

13:45 - 14:30 Thromboseprophylaxe, Lungenembolie
K. Fink, Freiburg

14:30 - 15:00 Kaffeepause

15:00 - 16:00 Ethische Aspekte in der Intensivmedizin
U. Riemann, Heilbronn

16:00 - 17:00 Abschluss, Auswertung, Feedback
R. Riessen, Tübingen; H.-J. Busch, Freiburg

Ausstellungs-/Raumplan (Erdgeschoss)

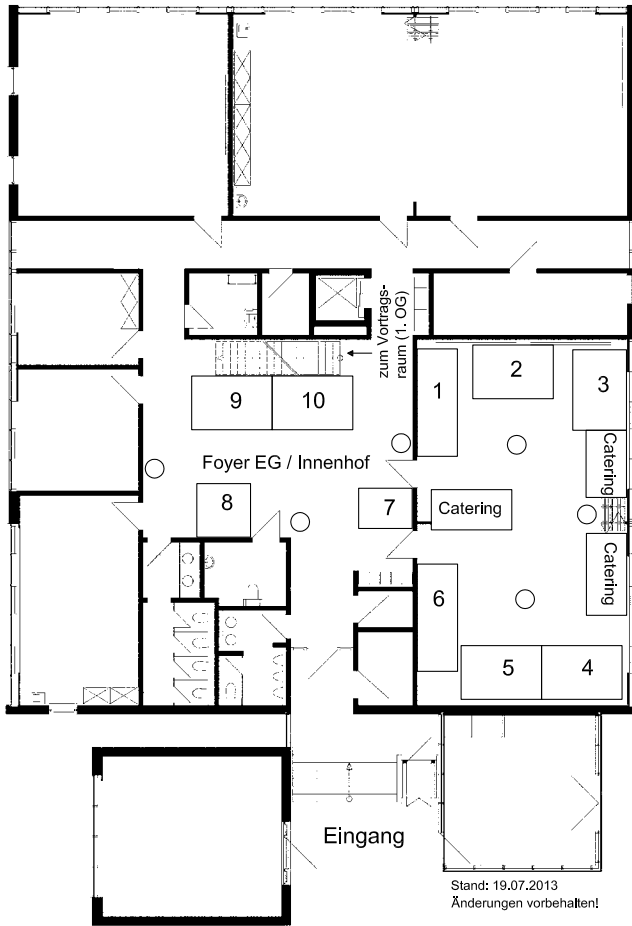

Ausstellungs-/Raumplan (Obergeschoss)

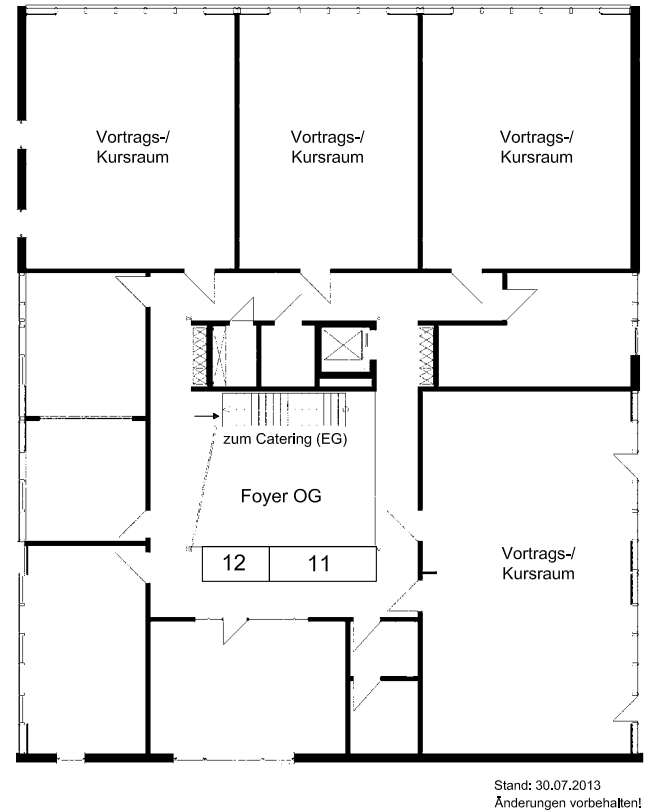

Aussteller

Bronze-Sponsor

Mitsubishi Pharma Deutschland GmbH
Orion Pharma GmbH
PULSION Medical Systems SE
Thermo Fisher Scientific

Stand- nummer

3
2
5
1

Sponsor

COOK Deutschland GmbH
MSD SHARP & DOHME GMBH

7
11 / 6

Aussteller

B. Braun Melsungen AG
C. R. Bard GmbH
Dr. Franz Köhler Chemie GmbH
Edwards Lifesciences Services GmbH
Fresenius Medical Care GmbH
Pfizer Pharma GmbH
Zoll Medical Deutschland GmbH

12
9
6
10
4
8
1

Offenlegung der Unterstützung

gemäß erweiterter Transparenzvorgabe des FSA-Kodex Fachkreise (§20 Abs. 5):

MSD SHARP & DOHME GMBH
Ausstellungsstand, Kongresstasche
1.000 €

Pfizer Pharma GmbH
Ausstellungsstand
600 €

Referenten

Bauer, Axel, Prof. Dr., Eberhard Karls Universität Tübingen, Universitätsklinikum, Medizinische Klinik, Innere Medizin III, Otfried-Müller-Str. 10, 72076 Tübingen

Busch, Hans-Jörg, PD Dr., Albert-Ludwigs-Universität Freiburg, Universitätsklinikum, Universitäts-Notfallzentrum, Hugstetterstr. 55, 79106 Freiburg

Busche, Caroline, Dr., Albert-Ludwigs-Universität Freiburg, Universitätsklinikum, Universitäts-Notfallzentrum, Hugstetter Str. 55, 79106 Freiburg

Daum, Alexander, Eberhard Karls Universität Tübingen, Universitätsklinikum, Medizinische Klinik, Intensivstation, Otfried-Müller-Str. 10, 72076 Tübingen

Egetemeyr, Daniel, Eberhard Karls Universität Tübingen, Universitätsklinikum, Medizinische Klinik, Innere Medizin I, Otfried-Müller-Str. 10, 72076 Tübingen

Eick, Christian, Dr., Eberhard Karls Universität Tübingen, Universitätsklinikum, Medizinische Klinik, Innere Medizin III, Otfried-Müller-Str. 10, 72076 Tübingen

Fink, Katrin, Dr. med., Albert-Ludwigs-Universität Freiburg, Universitätsklinikum, Innere Medizin III/Kardiologie und Angiologie, Hugstetterstr. 55, 79106 Freiburg

Ganner, Athina, Dr., Albert-Ludwigs-Universität Freiburg, Universitätsklinikum, Medizinische Klinik IV/ Abteilung Nephrologie, Hugstetterstr. 55, 79106 Freiburg

Graepler, Florian, PD Dr., Eberhard Karls Universität Tübingen, Universitätsklinikum, Medizinische Klinik, Innere Medizin I, Otfried-Müller-Str. 10, 72076 Tübingen

Grauer, Daniel, Eberhard Karls Universität Tübingen, Universitätsklinikum, Medizinische Klinik, Intensivstation, Otfried-Müller-Str. 10, 72076 Tübingen

Haap, Michael, PD Dr., Eberhard Karls Universität Tübingen, Universitätsklinikum, Medizinische Klinik, Intensivstation, Otfried-Müller-Str. 10, 72076 Tübingen

Langner, Oliver, Dr., St. Josefskrankenhaus Freiburg, Klinik für Innere Medizin, Sautierstr.1, 79104 Freiburg

Petersen, Peter, Dr., Eberhard Karls Universität Tübingen, Universitätsklinikum, Klinik für Allgemeine, Viszeral- und Transplantationschirurgie, Hoppe-Seyley-Str. 3, 72076 Tübingen

Poli, Sven, Dr., Eberhard Karls Universität Tübingen, Universitätsklinikum, Neurologischen Universitätsklinik, Hoppe-Seyley-Str. 3, 72076 Tübingen

Referenten

Riemann, Urs, Dr. med., Kardiologische Gemeinschaftspraxis, Herbststr. 9, 74072 Heilbronn

Riessen, Reimer, Prof. Dr., Eberhard Karls Universität Tübingen, Universitätsklinikum, Medizinische Klinik, Intensivstation, Otfried-Müller-Str. 10, 72076 Tübingen

Riewerts, Florian, Dr., Eberhard Karls Universität Tübingen, Universitätsklinikum, Medizinische Klinik, Intensivstation, Otfried-Müller-Str. 10, 72076 Tübingen

Schreieck, Jürgen, PD Dr., Eberhard Karls Universität Tübingen, Universitätsklinikum, Medizinische Klinik, Innere Medizin III, Otfried-Müller-Str. 10, 72076 Tübingen

Schröppel, Klaus, PD Dr., Eberhard Karls Universität Tübingen, Universitätsklinikum, Institut für Umwelt- und Krankenhaushygiene, Elfriede-Aulhorn-Str. 6, 72076 Tübingen

Schubert, Paul, Eberhard Karls Universität Tübingen, Universitätsklinikum, Medizinische Klinik, Intensivstation, Otfried-Müller-Str. 10, 72076 Tübingen

Schwabbauer, Norbert, Eberhard Karls Universität Tübingen, Universitätsklinikum, Medizinische Klinik, Intensivstation, Otfried-Müller-Str. 10, 72076 Tübingen

Steurer, Martina, Eberhard Karls Universität Tübingen, Universitätsklinikum, Medizinische Klinik, Intensivstation, Otfried-Müller-Str. 10, 72076 Tübingen

Tschritter, Otto, Dr. med., Eberhard Karls Universität Tübingen, Universitätsklinikum, Sektion für Nieren- und Hochdruckkrankheiten, Med. Klinik IV, Otfried-Müller-Str. 10, 72076 Tübingen

Weber, Yvonne, PD Dr., Eberhard Karls Universität Tübingen, Universitätsklinikum, Klinik für Neurologie, Hoppe-Seyler-Str. 3, 72076 Tübingen

Wengenmayer, Tobias, Dr., Albert-Ludwigs-Universität Freiburg, Universitätsklinikum, Innere Medizin III/Kardiologie und Angiologie, Hugstetterstr. 55, 79106 Freiburg

Anreise

Öffentliche Verkehrsmittel

Das Klinikum ist gut an die öffentlichen Verkehrsmittel angeschlossen. Vom Hauptbahnhof - direkt gegenüber befindet sich der Busbahnhof - erreichen Sie alle Kliniken mit den Stadtbussen. Informieren Sie sich, ob Ihr Zug-/oder Flugticket auch für den Busverkehr gültig ist.

Mit den Buslinien 5, 13, 17, 18, 19, vom Westbahnhof aus mit der Linie 14 und den Nachtbussen N93 und N94, kommen Sie zu den Kliniken Berg.

Städtisches Leitsystem für Anreise per PKW

Kommen Sie mit dem PKW, achten Sie auf die städtische Verkehrsbeschilderung. Ein Leitsystem führt Sie sowohl zu den Kliniken Tal als auch zu den Kliniken Berg. Auf den Internetseiten der Kliniken finden Sie eine genaue Anfahrtsbeschreibung zum jeweiligen Standort. Außerhalb der Parkhäuser gibt es keine weiteren Dauerparkplätze auf dem Klinikumsgelände.

Flughafen Stuttgart

Der Flughafen Stuttgart ist etwa 35 km entfernt. Über die Schnellstraße dauert die Fahrt mit dem PKW etwa 20 Minuten, rechnen Sie zu den Hauptverkehrszeiten aber lieber etwas mehr Fahrtzeit ein. Eine Taxifahrt zwischen Klinikum und Flughafen kostet um die 40 Euro. Alternativ dazu gibt es eine Busverbindung mehrfach am Tag vom Flughafen zum Tübinger Hauptbahnhof und zurück.

Anfahrt Tübingen

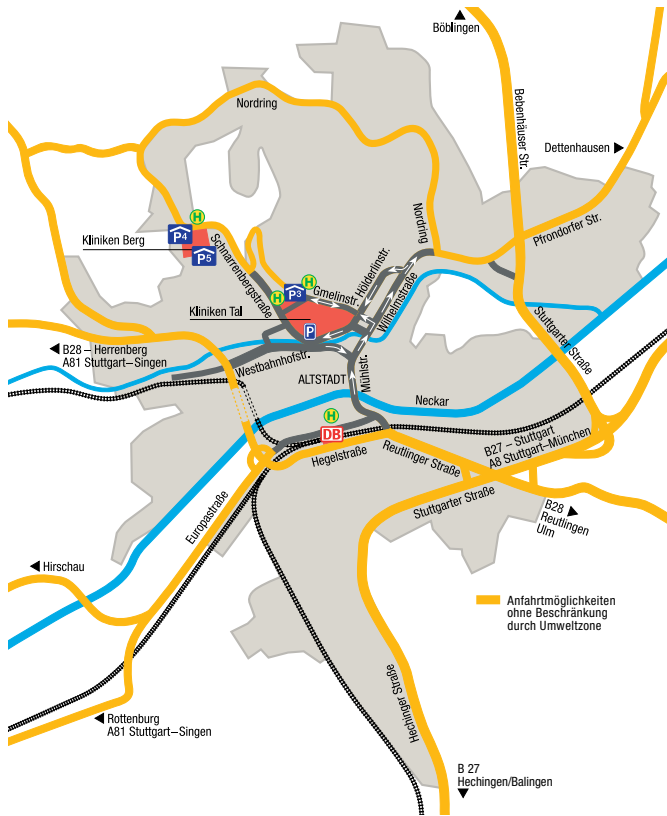

Anfahrt DocLab (Klinikum Berg)



Impressum

Redaktioneller Inhalt: Prof. Dr. Reimer Riessen,
Tübingen
PD Dr. med. Hans-Jörg Busch,
Freiburg

Umsetzung/Gestaltung: *Aey Congresse GmbH*
Seumestr. 8
10245 Berlin
Tel.: 030 29006594
Fax: 030 29006595
www.aey-congresse.de

Druck: agit-druck GmbH

Stand bei Drucklegung: Für Programmänderungen, Verschiebungen und Ausfälle von Veranstaltungen wird keine Gewähr übernommen.

Programmaktualisierungen unter www.aey-congresse.de