

Inhaltsverzeichnis

	Seite
Allgemeine Hinweise	2
Grußwort	3
Teilnahmegebühren	4
Zimmernachweis	4
Danksagung	5
Wiss. Programm, 28.03.2011	6
Wiss. Programm, 29.03.2011	7
Wiss. Programm, 30.03.2011	8
Wiss. Programm, 31.03.2011	9
Wiss. Programm, 01.04.2011	10
Wiss. Programm, 02.04.2011	11
Ausstellungs- und Raumplan	12
Anschriften Referenten und Vorsitzende	16
Anreisehinweise (ÖPNV, Auto)	18
Impressum	20

ICU-Beginner-Kurs Internistische Intensivmedizin Intensivkurs für Einsteiger

Wissenschaftliche Leitung

Prof. Dr. med. U. Janssens, Eschweiler
Univ.-Prof. Dr. med. N. Marx, Aachen
Dr.med. S. Reith, Aachen
Univ.-Prof. Dr. med. Ch. Trautwein, Aachen
Dr. med. A. Koch, Aachen

Eine Veranstaltung der



Unter Schirmherrschaft der



Organisation

Aey Congresse GmbH
Seumestr. 8
10245 Berlin
Tel.: 030 2900659-4
Fax: 030 2900659-5
E-Mail: info@aey-congresse.de
www.aey-congresse.de

Veranstaltungsort

Universitätsklinikum Aachen
AIXTRA
(Aachener Interdisziplinäres Trainingszentrum
für medizinische Ausbildung)
Pauwelsstr. 30
52074 Aachen



U. Janssens N. Marx S. Reith C. Trautwein A. Koch

Herzliche Einladung zum ICU- Beginner-Kurs in Aachen!

Sehr geehrte Kollegin, sehr geehrter Kollege!

Wir laden Sie herzlich zum 2. Basiskurs Internistische Intensivmedizin nach Aachen ein. Dieser Kurs richtet sich an Kolleginnen und Kollegen, die keine und nur wenig Erfahrungen in der Intensivmedizin besitzen. Die theoretischen Inhalte werden ergänzt durch tägliche Hands On Kurse und praktische Fallbeispiele. Somit werden Sie optimal auf Ihre künftige Tätigkeit auf der Intensivstation vorbereitet.

Wir freuen uns sehr auf Ihr Kommen!

Prof. Dr. med. U. Janssens
Chefarzt Klinik für Innere Medizin, Eschweiler

Univ.-Prof. Dr. med. N. Marx & Dr.med. S. Reith
Direktor & Oberarzt Medizinische Klinik I, UK Aachen

Univ.-Prof. Dr. med. Ch. Trautwein & Dr. med. A. Koch
Direktor & Oberarzt Medizinische Klinik III, UK Aachen

Teilnahmegebühren

Facharzt/Fachärztin (DGIIN)	450,00 €
Facharzt/Fachärztin	500,00 €
Ausbildungsassistent/in* (DGIIN)	315,00 €
Ausbildungsassistent/in*	350,00 €

* Für die Ermäßigung bitte die entsprechenden Belege (Schreiben der Verwaltung) beilegen. Eine Nachreichung nach dem Kurs wird nicht anerkannt.

Zertifizierung

Die Zertifizierung durch die Ärztekammer Nordrhein wurde beantragt.

Zimmernachweis

Hotel	EZ inkl. Frühstück	DZ inkl. Frühstück
Ibis Aachen Marschierter Friedlandstr. 6-8	79,00 €	89,00 €
Hotel Rosenpark Laurensberg Adele - Weidtmann-Str. 87-93	85,00 €	110,00 €

Buchung über:

Aey Congresses GmbH

Telefon: 030 29006594

E-Mail: info@aey-congresses.de

Danksagung

Für die Unterstützung der Veranstaltung bedanken wir uns

bei den Sponsoren

Fresenius Medical Care GmbH
Mitsubishi Pharma Deutschland GmbH
MSD Sharp & Dohme GmbH
Pfizer Pharma GmbH

und bei den Ausstellern

Boston Scientific Medizintechnik GmbH
BRAHMS GmbH
Lilly Deutschland GmbH

Aussteller / Sponsoren	Standnummer
Boston Scientific Medizintechnik GmbH	3
BRAHMS GmbH	3
Fresenius Medical Care GmbH	1
Lilly Deutschland GmbH	2
Mitsubishi Pharma Deutschland GmbH	1
MSD Sharp & Dohme GmbH	2
Pfizer Pharma GmbH	3

Die Firmen werden an verschiedenen Tagen vor Ort präsent sein.

Einen Stand- und Raumplan finden Sie auf Seite 12 - 15.

Stand bei Drucklegung.

Montag, 28. März 2011

11:45—12:00	Begrüßung
12:00 - 12:55	Struktur der Intensivstation <i>S. Reith, Aachen</i>
12:55 - 13:50	Nicht-invasives Monitoring <i>U. Janssens, Eschweiler</i>
13:50 - 14:10	Pause
14:10 - 15:05	Invasives Monitoring <i>U. Janssens, Eschweiler</i>
15:05 - 16:00	Zugangswege <i>S. Voigt, Aachen</i>
16:00 - 16:30	Pause
16:30 - 19:00	Hands-On Kurse
	Atemwegsmanagement <i>J. Schröder, Aachen</i>
	Reanimation <i>D. Beer, Aachen</i>
	Punktionstechniken <i>A. Koch, Aachen</i>
	Training am Beatmungsgerät <i>S. Reith, Aachen</i>
	Herzrhythmusstörungen am Monitor und EKG Übungen <i>K. Mischke, Aachen</i>

Dienstag, 29. März 2011

09:00 - 9:55	Nicht-invasive Beatmung <i>S. Reith, Aachen</i>
09:55 - 10:50	Invasive Beatmung <i>S. Reith, Aachen</i>
10:50 - 11:05	Pause
11:05 - 12:00	Sedierung und Weaning <i>S. Reith, Aachen</i>
12:00 - 13:00	Mittagspause
13:00 - 13:55	Herzfrequenz/Vorlast/Inotropie/ Nachlast <i>U. Janssens, Eschweiler</i>
13:55 - 14:10	Pause
14:10 - 15:05	Volumentherapie und Katecholamine <i>J. Schröder, Aachen</i>
15:05 - 16:00	Elektrolytentgleisungen <i>K. Streetz, Aachen</i>
16:00 - 16:30	Pause
16:30 - 19:00	Hands-On Kurse
	Atemwegsmanagement <i>J. Schröder, Aachen</i>
	Reanimation <i>D. Beer, Aachen</i>
	Punktionstechniken <i>A. Koch, Aachen</i>
	Training am Beatmungsgerät <i>S. Reith, Aachen</i>
	Herzrhythmusstörungen am Monitor und EKG Übungen <i>K. Mischke, Aachen</i>

Mittwoch, 30. März 2011

09:00 - 9:55	Schockformen <i>D. Benke, Aachen</i>
09:55 - 10:50	Grundlagen der mikrobiologischen Diagnostik und antibiotischen Therapie Teil I <i>S. Lemmen / T. Schwanz, Aachen</i>
10:50 - 11:05	Pause
11:05 - 12:00	Grundlagen der mikrobiologischen Diagnostik und antibiotischen Therapie Teil II <i>S. Lemmen / T. Schwanz, Aachen</i>
12:00 - 13:00	Mittagspause
13:00 - 13:55	Sepsis - Diagnostik und Therapie <i>F. Tacke Aachen</i>
13:55 - 14:10	Pause
14:10 - 15:05	Echokardiographie <i>A. Niedeggen, Eschweiler</i>
15:05 - 16:00	ARDS / ALI <i>S. Reith, Aachen</i>
16:00 - 16:30	Pause
16:30 - 19:00	Hands-On Kurse
	Atemwegsmanagement <i>J. Schröder, Aachen</i>
	Reanimation <i>D. Beer, Aachen</i>
	Punktionstechniken <i>A. Koch, Aachen</i>
	Training am Beatmungsgerät <i>S. Reith, Aachen</i>
	Herzrhythmusstörungen am Monitor und EKG Übungen <i>K. Mischke, Aachen</i>

Donnerstag, 31. März 2011

09:00 - 9:55	Bildgebung <i>S. Reinartz, Aachen</i>
09:55 - 10:50	Akutes Abdomen <i>J. Tischendorf, Aachen</i>
10:50 - 11:05	Pause
11:05 - 12:00	Gastrointestinale Blutung <i>J. Tischendorf, Aachen</i>
12:00 - 13:00	Mittagspause
13:00 - 13:55	Ernährung <i>A. Koch, Aachen</i>
13:55 - 14:10	Pause
14:10 - 15:05	Pankreatitis <i>A. Koch, Aachen</i>
15:05 - 16:00	Erhöhte Leberwerte, Leberzirrhose, Leberversagen <i>H. Wasmuth, Aachen</i>
16:00 - 16:30	Pause
16:30 - 19:00	Hands-On Kurse
	Atemwegsmanagement <i>J. Schröder, Aachen</i>
	Reanimation <i>D. Beer, Aachen</i>
	Punktionstechniken <i>A. Koch, Aachen</i>
	Training am Beatmungsgerät <i>S. Reith, Aachen</i>
	Herzrhythmusstörungen am Monitor und EKG Übungen <i>K. Mischke, Aachen</i>

Freitag, 1. April 2011

09:00 - 9:55	Blutprodukte <i>E. Jost, Aachen</i>
09:55 - 10:50	Gerinnungsstörungen <i>E. Jost, Aachen</i>
10:50 - 11:05	Pause
11:05 - 12:00	Thromboembolie <i>U. Janssens, Eschweiler</i>
12:00 - 13:00	Mittagspause
13:00 - 13:55	Bradykarde / tachykarde Herzrhythmusstörungen <i>K. Mischke, Aachen</i>
13:55 - 14:10	Pause
14:10 - 15:05	NSTEMI / STEMI <i>S. Reith, Aachen</i>
15:05 - 16:00	Akute Herzinsuffizienz / kardiogener Schock <i>R. Hoffmann, Aachen</i>
16:00 - 16:30	Pause
16:30 - 19:00	Hands-On Kurse
	Atemwegsmanagement <i>J. Schröder, Aachen</i>
	Reanimation <i>D. Beer, Aachen</i>
	Punktionstechniken <i>A. Koch, Aachen</i>
	Training am Beatmungsgerät <i>S. Reith, Aachen</i>
	Herzrhythmusstörungen am Monitor und EKG Übungen <i>K. Mischke, Aachen</i>

Samstag, 2. April 2011

09:00 - 9:55	Intoxikationen <i>F. Tacke, Aachen</i>
09:55 - 10:50	Nierenversagen / Nierenersatztherapie <i>F. Eitner, Aachen</i>
10:50 - 11:05	Pause
11:05 - 12:00	Ethik <i>U. Janssens, Eschweiler</i>
12:00 - 13:00	Mittagspause
13:00 - 13:55	Neurologische Notfälle <i>J. Schiefer, Aachen</i>
13:55 - 14:10	Pause
14:10 - 15:05	Hypertensiver Notfall <i>V. Brandenburg, Aachen</i>
15:05 - 15:15	Verabschiedung

Ausstellungs-/Raumplan, Erdgeschoss

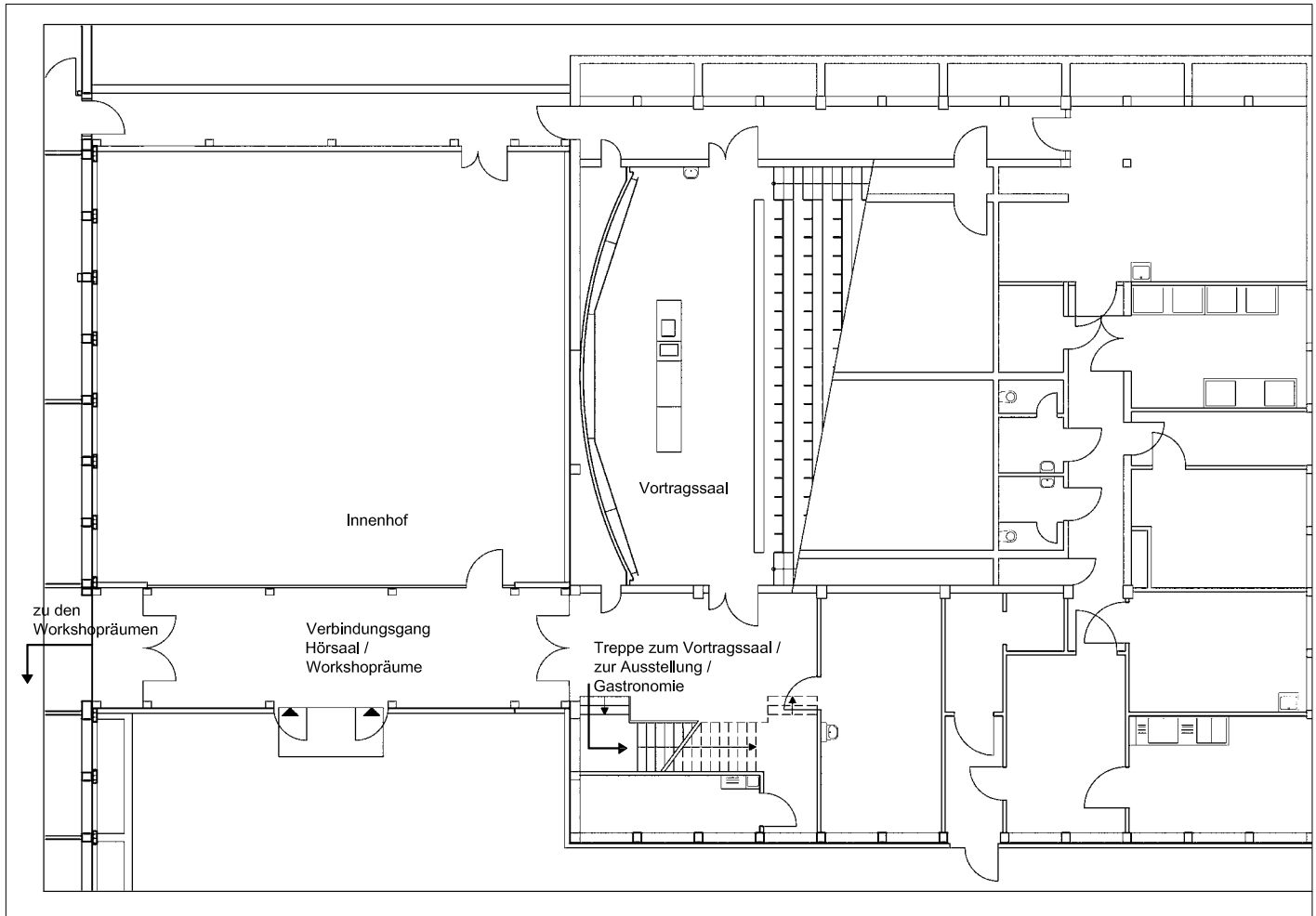

Ausstellungs-/Raumplan, 1. Obergeschoss

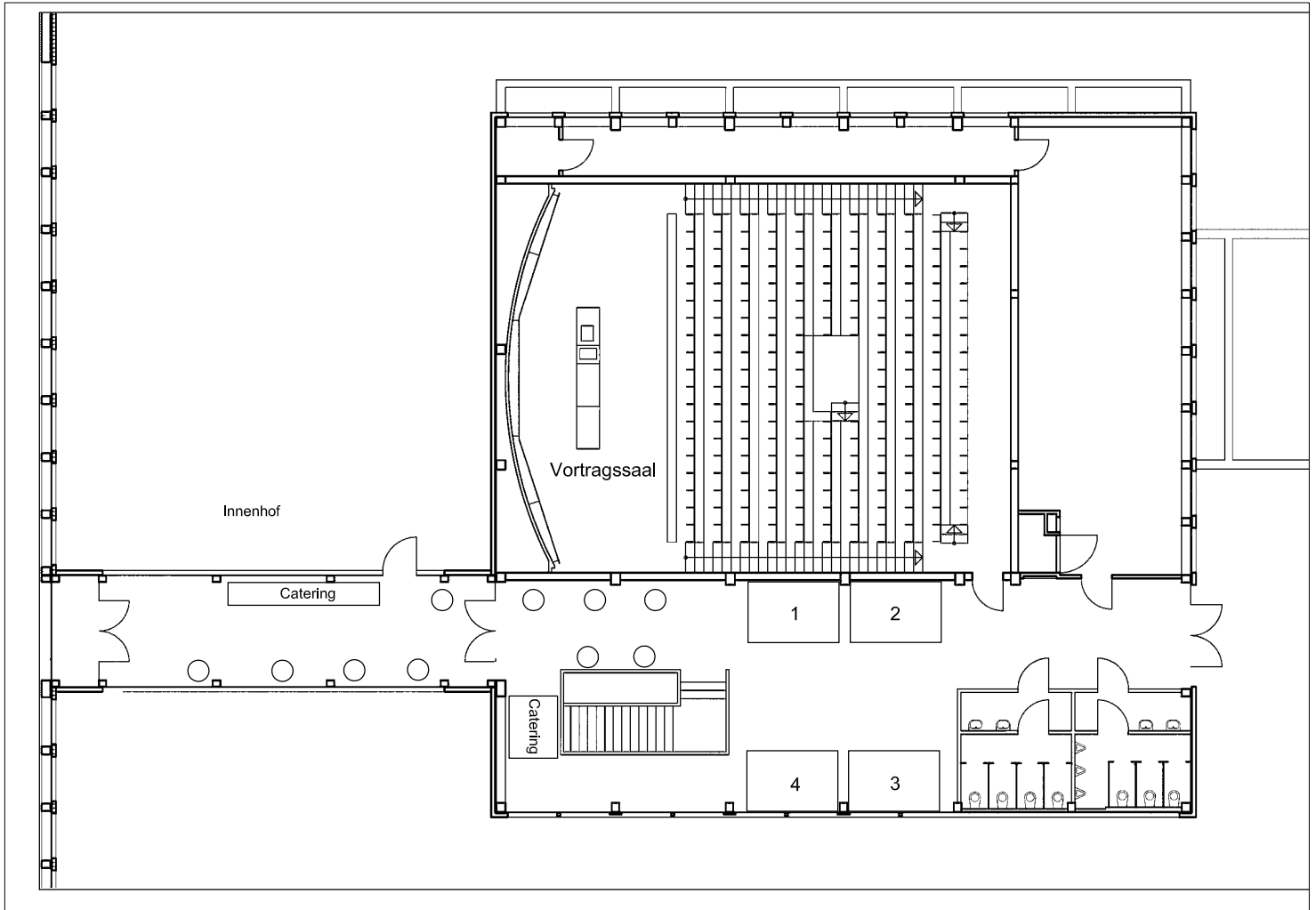

Vorsitzende und Referenten

Beer, Daniel, Rheinisch-Westfälische Technische Hochschule Aachen, Universitätsklinikum, Medizinische Klinik III, Gastroenterologie und Stoffwechselkrankheiten, Pauwelsstr. 30, 52074 Aachen

Benke, Dirk, Dr., Rheinisch-Westfälische Technische Hochschule Aachen, Universitätsklinikum, Medizinische Klinik I, Kardiologie, Pulmonologie, Angiologie, Pauwelsstr. 30, 52074 Aachen

Brandenburg, Vincent, PD Dr., Rheinisch-Westfälische Technische Hochschule Aachen, Universitätsklinikum, Kardiologie und Pulmologie, Pauwelsstr. 30, 52074 Aachen

Eitner, Frank, Prof. Dr., Rheinisch-Westfälische Technische Hochschule Aachen, Universitätsklinikum, Medizinische Klinik II, Nephrologie und Klinische Immunologie, Pauwelsstr. 30, 52074 Aachen

Hoffmann, Rainer, Prof. Dr., Rheinisch-Westfälische Technische Hochschule Aachen, Universitätsklinikum, Medizinische Klinik I, Kardiologie, Pneumologie und Angiologie, Pauwelsstr. 30, 52074 Aachen

Janssens, Uwe, Prof. Dr., St. Antonius-Hospital, Innere Medizin 1, Dechant-Deckers-Str. 8, 52249 Eschweiler

Jost, Edgar, Dr., Rheinisch-Westfälische Technische Hochschule Aachen, Universitätsklinikum, Medizinische Klinik IV, Hämatologie und Onkologie, Pauwelsstr. 30, 52074 Aachen

Koch, Alexander, Dr., Rheinisch-Westfälische Technische Hochschule Aachen, Universitätsklinikum, Medizinische Klinik III, Gastroenterologie und Stoffwechselkrankheiten, Pauwelsstr. 30, 52074 Aachen

Lemmen, Sebastian W., Prof. Dr., Rheinisch-Westfälische Technische Hochschule Aachen, Universitätsklinikum, Zentralbereich Krankenhaushygiene und Infektiologie, Pauwelsstr. 30, 52074 Aachen

Mischke, Karl, PD Dr., Rheinisch-Westfälische Technische Hochschule Aachen, Universitätsklinikum, Medizinische Klinik I, Kardiologie, Pulmonologie, Angiologie, Pauwelsstr. 30, 52074 Aachen

Niedeggen, Andreas, Dr., St. Antonius Hospital, Innere Medizin, Dechant-Deckers-Str. 8, 52249 Eschweiler

Reith, Sebastian, Dr., Rheinisch-Westfälische Technische Hochschule Aachen, Universitätsklinikum, Medizinische Klinik I, Kardiologie, Pneumologie und Angiologie, Pauwelsstr. 30, 52074 Aachen

Vorsitzende und Referenten

Reinartz, Sebastian, Dr., Rheinisch-Westfälische Technische Hochschule Aachen, Universitätsklinikum, Klinik für Diagnostische und Interventionelle Radiologie, Pauwelsstr. 30, 52074 Aachen

Schiefer, Johannes, PD Dr., Rheinisch-Westfälische Technische Hochschule Aachen, Universitätsklinikum, Neurologische Klinik, Pauwelsstr. 30, 52074 Aachen

Schröder, Jörg, Dr., Rheinisch-Westfälische Technische Hochschule Aachen, Universitätsklinikum, Medizinische Klinik I, Kardiologie, Pulmonologie, Angiologie, Pauwelsstr. 30, 52074 Aachen

Schwanz, Thomas, Dr., Rheinisch-Westfälische Technische Hochschule Aachen, Universitätsklinikum, Zentralbereich Krankenhaushygiene und Infektiologie, Pauwelsstr. 30, 52074 Aachen

Streez, Konrad, PD Dr., Rheinisch-Westfälische Technische Hochschule Aachen, Universitätsklinikum, Medizinische Klinik III, Gastroenterologie und Stoffwechselkrankheiten, Pauwelsstr. 30, 52074 Aachen

Tacke, Frank, PD Dr., Rheinisch-Westfälische Technische Hochschule Aachen, Universitätsklinikum, Medizinische Klinik III, Gastroenterologie und Stoffwechselkrankheiten, Pauwelsstr. 30, 52074 Aachen

Tischendorf, Jens, PD Dr., Rheinisch-Westfälische Technische Hochschule Aachen, Universitätsklinikum, Medizinische Klinik III - Gastroenterologie und Stoffwechselkrankheiten, Pauwelsstr. 30, 52057 Aachen

Voigt, Sebastian, Dr., Rheinisch-Westfälische Technische Hochschule Aachen, Universitätsklinikum, Medizinische Klinik III, Gastroenterologie und Stoffwechselkrankheiten, Pauwelsstr. 30, 52074 Aachen

Wasmuth, Hermann E., Prof. Dr., Rheinisch-Westfälische Technische Hochschule Aachen, Universitätsklinikum, Medizinische Klinik III - Gastroenterologie und Stoffwechselkrankheiten, Pauwelsstr. 30, 52057 Aachen

Anreise



Anreise

Anreise mit dem Auto

Aachen liegt verkehrstechnisch günstig, an den europäischen Autobahn-Achsen nach Brüssel, Paris und Antwerpen und ist erreichbar über folgende Autobahnen:

A 4 Olpe-Köln-Aachen

A 44/A46 Düsseldorf-Neuss-Aachen

E 314 Antwerpen-Hasselt-Heerlen-Aachen

E 40 (London)-Brüssel-Lüttich-Aachen

Am Aachener Kreuz fahren Sie auf die Holland-Linie in Richtung Antwerpen/Heerlen.

Sie verlassen die Autobahn bei der Ausfahrt Nr. 2 Aachen-Laurenberg, fahren rechts ab, dann weiter Richtung Aachen-Zentrum, und folgen auf einem 4-spurigen Zubringer den Schildern „Uniklinik“.

Anreise per Bahn

Auch per Bahn erreichen Sie Aachen bequem. Im zweistündigen Takt fährt der Hochgeschwindigkeitszug THALYS zwischen Paris und Köln über Aachen. Dazu verkehren ICE-Züge von Frankfurt a. M. nach Brüssel über Aachen. Es bestehen direkte Verbindungen zu den Städten Köln, Düsseldorf, Dortmund, Siegen, Frankfurt a. M. und Hamm. An das niederländische Schienennetz ist Aachen mit einer stündlichen Verbindung nach Heerlen angeschlossen.

Anreise per Flugzeug

Die Flughäfen Düsseldorf, Mönchengladbach, Köln und der Maastricht-Aachen-Airport sowie Brüssel sind nur einen Sprung von Aachen entfernt.

Flughafen Maastricht-Aachen (NL) 41 km

Flughafen Lüttich (B) 60 km

Flughafen Köln/Bonn 85 km

Flughafen Düsseldorf 90 km

Flughafen Brüssel (B) 143 km

Busanfahrt

Vom Hauptbahnhof Aachen aus:

Auf der gegenüberliegenden Straßenseite des Hauptbahnhofes steigen Sie an der Bushaltestelle H2 in die Linie 3 B. Diese bringt Sie direkt vor das Portal des Universitätsklinikums Aachen.



Impressum

Redaktioneller Inhalt: Prof. Dr. med. U. Janssens,
Eschweiler
Univ.-Prof. Dr. med. N. Marx, Aachen
Dr.med. S. Reith, Aachen
Univ.-Prof. Dr. med. Ch. Trautwein,
Aachen
Dr. med. A. Koch, Aachen

**Umsetzung/
Gestaltung:** *Aey Congresse GmbH*
Seumestr. 8
10245 Berlin
Telefon: +49 (0) 30 2900659-4
Telefax: +49 (0) 30 2900659-5
info@aey-congresse.de
www.aey-congresse.de

Druck: agit-druck GmbH
Adalbertstr. 7-8
10999 Berlin
Telefon: +49 (0) 30 614-6548
Telefax: +49 (0) 30 615-3183
info@agit-druck.com
www.agit-druck.com

Stand bei Drucklegung: Für Programmänderungen, Verschiebungen und Ausfälle von Veranstaltungen wird keine Gewähr übernommen.

Programmaktualisierungen unter www.aey-congresse.de